

～CO₂削減に向けわたしたちができること～ SGDs取組みを応援する 事業者向けサービス「Bizセイフティ」のご案内

Bizセイフティとは、当社自動車保険にご加入の事業者さまを対象とするサービスです。
テレマティクス技術を活用し、「安全運転支援に関する各種サービス」や「CO₂排出削減量の可視化サービス」を提供します。

Bizセイフティのしくみ

- ✓ スマートフォンと車載器がBluetooth接続されると、**専用アプリ(Visual Drive)が自動的に運転記録を開始**します。
- ✓ 走行データは、Bluetooth接続されている間のみ取得され、**運転前や運転中のアプリ操作は不要**です。

＜専用アプリ(Visual Drive)＞



＜車載器＞



Bizセイフティの4つのサービス

安全運転 診断

ドライバー向け

- ・運転者一人ひとりの安全運転診断、走行特性に応じた安全運転のヒントを提供

《専用アプリ画面》

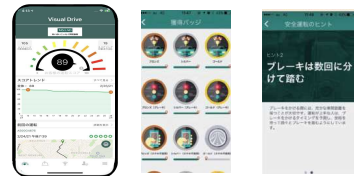

管理者 ポータル

管理者向け

- ・車両の位置情報や走行状況、ドライバー毎の運転スコアを確認可能

《管理者ポータル画面》

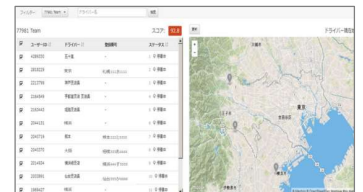

運行 レポート

管理者向け

- ・従業員の運転傾向（スピード・急加減速等）を収集・分析

《運行レポート》

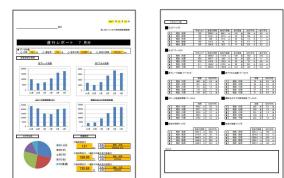

New!!

CO₂排出 削減量の 可視化

ドライバー向け

管理者向け

- ・安全運転等によって節減できた燃料消費量やCO₂排出削減量をドライバーと管理者へ可視化、安全運転による環境貢献表明書を提供

《専用アプリ画面》



《管理者向け年間レポート》



《環境貢献表明書》



利用料金

月額利用料

自動車保険料 + 月額660円（税込）/台

ご注意事項

- 「Bizセイフティ」は、各月月末時点の車載器（タグ）の貸与個数に660円（税込）を乗じた金額を、月額利用料としてお支払いいただきます。
- 「Bizセイフティ」の最低ご利用期間は、サービス利用開始日から起算して1年を経過した日までとなります。

無料体験版のご案内は裏面をご確認ください

「Bizセイフティ」の無料版を体験してみませんか？

- Bizセイフティにご関心のある事業者さまを対象に、車載器と専用アプリを無料でお試し頂ける「Bizセイフティ無料お試し版」をご提供します。（一部機能に限定）
- 無料体験を希望の場合、扱い代理店・当社営業担当者までお申し付けください。

無料お試し版の概要



車載器



専用アプリ



管理者向けCO₂レポート

期間	1か月間（毎月1日～末日までの1か月間です。月中開始はできません。）
台数	1台～5台
提供サービス	<p>【ドライバー向け】車載器・専用アプリ（安全運転診断・CO₂削減量の可視化）</p> <p>【管理者向け】安全運転等によるCO₂排出削減量の月間レポート</p> <p>※管理者ポータル・運行レポートは無料体験版では利用できません。</p>

※数には限りがあり、上限に達し次第終了となる可能性があります。

※5台以上のお試しをご希望の場合は、別途有料のお試しプランもご用意がございますのでご相談下さい。

利用手順

- 1 無料体験版の利用をご希望の場合、扱い代理店・当社営業担当者までお申し付けください。
- 2 車載機（テレマティクスタグ）と、専用アプリ（Visual Drive）インストールマニュアルをご提供します。車両への設置と、ドライバーの方々のアプリインストールをお願いいたします。
- 3 1か月間、Visual Driveに表示される安全運転スコアや運転アドバイス、CO₂排出削減量等を参考にし、安全運転を意識して走行ください。
- 4 1か月間のお試し期間終了後、車載器をご返却ください。
- 5 お試し期間終了後、安全運転等によるCO₂排出削減量のレポートをご提供します。

※専用アプリや管理者ポータル、運行レポート、CO₂年間レポートで表示される各種数値は、車載器が正しく設置され、専用アプリとBluetoothで接続されている間の走行データを対象に算出しています。接続が切れている間や、位置情報が取得できなかった場合の走行は対象となりません。※安全運転等によるCO₂排出削減量や燃料節約量は、排気量ごとに代表車種を定め、代表車種の標準燃費をベースライン（比較対象）とし、対象車両の走行ルート（道路種別、勾配の有無等）や運転特性（急加速や速度超過の傾向等）から総合的に算出しています*。当社独自の算出ロジックによって算出した推定の削減量・節約量であり、実際の数値と異なる可能性があります。あくまで「参考数値」としてご確認ください。（GHGプロトコルやSBT等における排出量実績値に反映することはできません。）*エアコン等のお車の使用状況は考慮していません。※平均的なCO₂排出量と比較して削減できていない場合は、「-（マイナス）」で表記されます。※ガソリン車、ハイブリッド車、トラック（ディーゼル車）が表示対象となります。※各種計算方法は、予告なく変更する場合があります。変更した場合でも、原則変更以前の数値は変化しません。